

SOLIDWORKS® 2024 新功能 - PDM

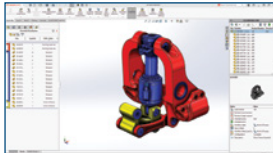

1 改进的视觉内容

- 通过装配体可视化功能，在 SOLIDWORKS 中以图形方式查看零部件数据，如工作流程状态。
- 使用特定图标迅速识别焊件切割清单零部件。

优点

重要数据和系统信息一目了然。

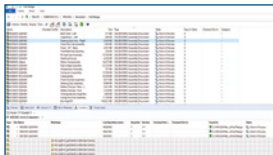

2 增强的数据保护和跟踪功能

- 保护“包含”和“使用位置”中的参考信息——如果用户没有参考文件的访问权限，现在可将其隐藏。
- 签出和撤消签出操作目前会在文件历史记录中显示。

优点

通过附加的审计跟踪信息，提高数据安全性。

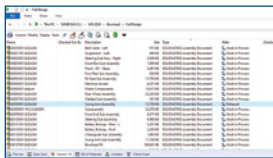

3 简化了系统数据的访问流程

- 在 Windows® Explorer 版本选项卡中轻松查找有关本地缓存文件的信息，包括最近的历史工作流程、最近的历史状态和状态天数。
- 通过任务窗格快速访问 SOLIDWORKS 中的其他系统信息。

优点

轻松访问文件版本和系统信息。

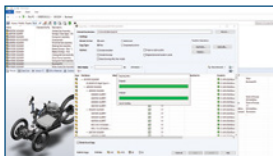

4 提升性能

- 当执行添加文件、签入、更改状态和使用“复制树”等常见操作时，响应时间会缩短。

优点

在执行常见操作时，能够更快完成工作，减少等待时间。

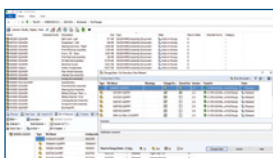

5 简化的变更状态

- 在工作流程过渡期间选择性地签出文件来提高工作效率。

优点

减少鼠标点击次数，并尽快开始工作。

我们的 3DEXPERIENCE® 平台能为各品牌应用注入强大动力，服务于12个行业，并提供丰富多样的行业解决方案体验。

卓盛信息为业界和人们提供一个协作式虚拟环境，用于构想可持续创新。客户利用我们的 3DEXPERIENCE 平台和应用程序创建现实世界的虚拟孪生体验，借此重新定义其产品和服务的创建、生产和生命周期管理流程，从而产生有意义的影响，使世界更加可持续。追求客户体验的经济模式之美在于以人为中心，惠及所有消费者、患者和公民。

有关详细信息，请访问 www.sw-joysun.com.cn



苏州卓盛信息技术有限公司
SOLIDWORKS授权经销商
Office: 昆山·苏州·上海·扬州·杭州
Website: www.sw-joysun.com.cn
咨询热线: 400-696-5950

